



Relatório de Cotação: ITENS DE ILUMINAÇÃO PÚBLICA.

Pesquisa realizada entre 19/08/2024 12:16:31 e 27/08/2024 11:22:26

Relatório gerado no dia 27/08/2024 11:24:46 (IP: 177.87.1.56)

Em conformidade com a Instrução Normativa Nº 65 de 07 de Julho de 2021 (Lei nº 14.133).

Método Matemático Aplicado: Média Aritmética dos preços obtidos - Preço calculado com base na média aritmética de todos os preços selecionados pelo usuário para aquele determinado Item.
Conforme Instrução Normativa Nº 65 de 07 de Julho de 2021 (Lei nº 14.133), no Artigo 3º, "A pesquisa de preços será materializada em documento que conterá: INC V-Método matemático aplicado para a definição do valor estimado."

Item	Preços	Quantidade	Preço Estimado	Percentual	Preço Estimado Calculado	% Valor Global	Total
1) rele fotoelétrico, material plástico, potencia de 1000 w, tensão de operação: 220 v, características adicionais: sem base, NBR: 5123	5	300 Unidades	R\$ 29,48 (un)	-	R\$ 29,48	18,1%	R\$ 8.844,00
2) lâmpada multivapor metálico 150w, alta pressão, base E-27, tubular 4200k, NBR: 14305	3	350 Unidades	R\$ 34,65 (un)	-	R\$ 34,65	24,9%	R\$ 12.127,50
3) reator lâmpada alta pressão, tipo: vapor metálico, instalação: externa, potencia: 150 w, NBR:5101	3	300 Unidades	R\$ 92,67 (un)	-	R\$ 92,67	57%	R\$ 27.801,00

Valor Global: R\$ 48.772,50

Valor do Item em relação ao total

- 1) rele fotoe...
- 2) lâmpada mu...
- 3) reator lâmpada...

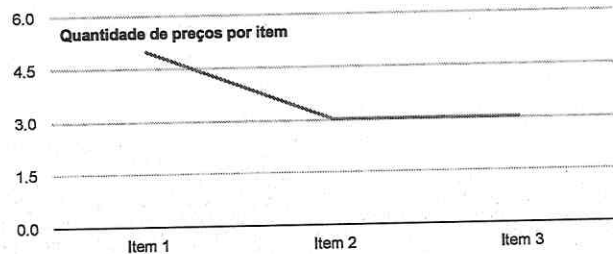
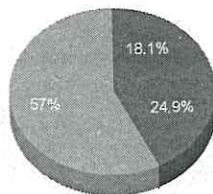

Detalhamento dos Itens

Maria das Dores X. Pereira
 GERENTE GERAL DE COMPRAS
 MATRÍCULA 2730



Item 1: rele fotoelétrico, material plástico, potencia de 1000 w, tensão de operação: 220 v, características adicionais: sem base, NBR: 5123

Preço Estimado: R\$ 29,48 (un)

Percentual: -

Preço Estimado Calculado: R\$ 29,48

Média dos Preços Obtidos: R\$ 29,48

Quantidade	Descrição	Observação
300 Unidades	rele fotoelétrico, material plástico, potencia de 1000 w, tensão de operação: 220 v, características adicionais: sem base, NBR: 5123	

Preço (Compras Governamentais) 1: Mediana das Propostas Finais

R\$ 29,78

Inc. I Art. 5º da IN 65 de 07 de Julho de 2021 (Lei nº 14.133)

CNPJ: 10.792.928/0007-03
Orgão: MINISTÉRIO DA EDUCAÇÃO
SECRETARIA DE EDUCAÇÃO PROFISSIONAL E TECNOLÓGICA
Instituto Federal de Educação, Ciência e Tecnologia do Amazonas
Campus Presidente Figueiredo
Objeto: Aquisição de materiais e equipamentos diversos para manutenção e melhorias no sistema elétrico do IFAM Campus Presidente Figueiredo.
Descrição: Relé proteção sistema elétrico - Relé Proteção Sistema Elétrico Tipo: Fotoelétrico ,
Potência: 1.000 W, Tensão: 220
CatMat: 242354 - Relé Proteção Sistema Elétrico - Tipo: Fotoelétrico | Potência: 1.000 W |
Tensão: 220 V

Data: 28/09/2023 11:46
Modalidade: Pregão Eletrônico
SRP: SIM
Identificação: NºPregão:72023 / UASG:158562
Lote/Item: /80
Ata: [Link Ata](#)
Adjudicação: 06/11/2023 10:16
Homologação: 06/11/2023 10:19
Fonte: www.gov.br/compras/pt-br
Quantidade: 30
Unidade: Unidade
UF: AM

CNPJ **Razão Social do Fornecedor** **Valor da Proposta Final**

18.604.271/0001-11 ROGERIO DUARTE DE CARVALHO R\$ 29,00

Marca: QUALITRONIX
Fabricante: QUALITRONIX
Modelo: RELE

Estado: RO **Cidade:** Porto Velho **Endereço:** RUA PRINCIPAL DUQUE DE CAXIAS, 1350
Nome de Contato: ROGERIO **Telefone:** (69) 3224-1988 **Email:** grupoquaresma@hotmail.com

06.293.461/0001-86 J T S CORDEIRO LTDA R\$ 29,73

VENCEDOR

Marca: MAGIRUS
Fabricante: MAGIRUS
Modelo: FOTOELETRICO

Endereço:

50.184.462/0001-84 50.184.462 EVERSON TEIXEIRA TAVARES R\$ 29,83

Marca: DIVERSOS
Fabricante: DIVERSOS
Modelo: Relé Proteção Sistema Elétrico Tipo: Fotoelétrico

Endereço:

51.164.013/0001-37 A RODRIGUES COM E SERVICOS LTDA R\$ 89,49

Marca: EXATRON
Fabricante: EXATRON
Modelo: EXATRON

Endereço:

Preço (Outros Entes Públicos) 1: Mediana das Propostas Finais

R\$ 33,95

Inc. II Art. 5º da IN 65 de 07 de Julho de 2021 (Lei nº 14.133)

Maria das Dores X. Pereira
GERENTE GERAL DE COMPRAS
MATRICULA: 2730



Órgão: PREFEITURA MUNICIPAL DE GARIBALDI

Objeto: AQUISIÇÃO DE MATERIAL ELÉTRICO ELETRÔNICO PARA MANUTENÇÃO DA ILUMINAÇÃO PÚBLICA DO MUNICÍPIO

Descrição: RELE - RELE FOTOELÉTRICO POTÊNCIA DE 1000W OU 1800VA, CONTATO NA (NORMALMENTE FECHADO), FATOR DE POTÊNCIA NÃO CORRIGIDO (FP<0,5), 105 A 305V SAÍDA LIGADA DURANTE A NOITE, SISTEMA FAIL-OFF, DUPLO RETARDO, ENTRE 2 E 5 SEGUNDOS PARA LIGAR OU PARA DESLIGAR (TIPO AR: RÁPIDO), LIGAR: MENOR QUE 10 LUX, DESLIGAR: MENOR QUE 30 LUX, SENSOR POR SILÍCIO, FOTOTRANSISTOR, CONSUMO: MENOR QUE 1 W OU 10 VA CAPACITIVO, TEMPERATURA DE OPERAÇÃO: -5°C A 50°C, GRAU DE PROTEÇÃO: IP67, PROTEÇÃO UV, PROTEÇÃO CONTRA SURTOS (@ 1,2 X 50µS): 10KV / 5KA, DURABILIDADE: MAIOR QUE 10.000 COMUTAÇÕES COM CARGA DE ACORDO COM A NORMA NBR5123, PINOS EM LATÃO ESTANHADOS, MICROCONTROLADO. APRESENTAR JUNTAMENTE COM A PROPOSTA CERTIFICADO ISO 9001. DA GARANTIA: PRAZO MÍNIMO DE GARANTIA DO FABRICANTE: 05 (CINCO) ANOS. OS RELÉS DEVERÃO SER GARANTIDOS PELO FORNECEDOR CONTRA FALHAS OU DEFEITOS DE FUNCIONAMENTO QUE VENHAM A OCORRER NO PERÍODO MÍNIMO DE 5 (CINCO) ANOS A CONTAR DA DATA DE ENTREGA; NO DECURSO DO PRA

Data: 18/06/2024 09:00

Modalidade: Pregão Eletrônico (14.133/21)

SRP: SIM

Identificação: 0057/2024

Lote/Item: 9/1

Ata: Link Ata

Homologação: 10/07/2024 09:24

Fonte: www.banrisul.com.br

Quantidade: 4.000

Unidade: UNIDADE

UF: RS

CNPJ	Razão Social do Fornecedor	Valor da Proposta Final			
23.143.410/0001-97	DFER DISTRIBUIDORA DE FERRAGENS EIRELI *VENCEDOR*	R\$ 19,80			
Marca: EXATRON Fabricante: Fabricante não informado					
Estado:	Cidade:	Endereço:	Nome de Contato:	Telefone:	Email:
RS	Pelotas	RUA BERNARDO TAVEIRA JUNIOR, 111	Ednilson Antunes	(53) 3225-3288	dferlicita@gmail.com
42.698.864/0001-79	AUGE LUZ MATERIAIS ELETRICOS LTDA	R\$ 21,89			
Marca: EXATRON Fabricante: Fabricante não informado Modelo: LUXEN					
Estado:	Cidade:	Endereço:	Nome de Contato:	Telefone:	Email:
GO	Goiânia	R OLIVIA BATISTA ASSUNCAO, 314	CLEITON	(62) 8485-4950	angeluzmateriaiseletricos@gmail.com
07.852.878/0001-02	MRJ AGATTI MATERIAL ELETRICO E ILUMINACAO LTDA	R\$ 25,90			
Marca: EXATRON Fabricante: Fabricante não informado Modelo: LUXON FD67					
Endereço:	Nome de Contato:	Telefone:	Email:		
ELISA TRAMONTINA, 760	LETICIA	(54) 3461-5914	administrativocb@agatti.com.br		
91.871.913/0001-39	NOVALUZ COMERCIO DE MATERIAIS ELETRICOS LTDA	R\$ 33,90			
Marca: Ilumatic Fabricante: Fabricante não informado Modelo: 105-305					
Estado:	Cidade:	Endereço:	Nome de Contato:	Telefone:	Email:
RS	Caxias do Sul	R ALDO LOCATELLI, 1705	Luiz	(54) 3212-2888	luiz@ilumo.com.br
18.244.356/0001-36	CME COMERCIAL MATERIAL ELETRICO LTDA	R\$ 33,95			
Marca: EXATRON Fabricante: Fabricante não informado Modelo: 1000W					
Estado:	Cidade:	Endereço:	Nome de Contato:	Telefone:	Email:
MG	Belo Horizonte	RUA SILVA ALVARENGA, 329	Viviane de Fatima Linhares	(31) 3485-0859	vendas@cmecomercial.com.br
37.278.673/0001-18	EREMASTER DISTRIBUIDORA DE FERRAGENS E FERRAMENTAS LTDA	R\$ 34,53			
Marca: EXATRON Fabricante: Fabricante não informado Modelo: EXATRON					
Estado:	Cidade:	Endereço:	Nome de Contato:	Telefone:	Email:
RS	Erechim	R JORGE DA SILVA, 38	EREMASTER DISTRIBUIDORA	(54) 3712-5442	vendas.eremaster@gmail.com

Maria das Dores X. Pereira
GERENTE GERAL DE COMPRAS
MATRÍCULA 2730



CNPJ	Razão Social do Fornecedor	Valor da Proposta Final
02.324.209/0001-36	FERRAGEM PEZZOLATTO LTDA	R\$ 36,90
Marca: EXATRON Fabricante: Fabricante não informado Modelo: LUXON FD67		
Estado:	Cidade:	Endereço:
RS	Caxias do Sul	AV RIO BRANCO, 1630
Nome de Contato:		Telefone:
JULIANA		(54) 3226-7205
Email:		ferragempezzolato@gmail

53.760.213/0001-88	W LED ELETRICA LTDA	R\$ 37,00
Marca: TECNOWATT Fabricante: Fabricante não informado Modelo: TRIADE AN3500		
Endereço:		

43.081.244/0001-59	JONATHAN CARLOS NUNES DO NASCIMENTO	R\$ 60,33
Marca: ENERBRAES Fabricante: Fabricante não informado Modelo: A45-E300/10		
Estado:	Cidade:	Endereço:
RS	Rio Grande	R ZALONY, 320
Telefone:		Email:
(53) 8414-0396		contato@eletriengenharia.com.br

Preço (Outros Entes Públicos) 2: Mediana das Propostas Finais

Inc. II Art. 5º da IN 65 de 07 de Julho de 2021 (Lei nº 14.133)

Órgão: SERVIÇO DE AGUA E ESGOTO DE ENGENHEIRO COELHO
 Objeto: Referente a compra de materiais elétricos para manutenções nas instalações do SAEEC.
 Descrição: RELE FOTOELETRICO BIVOLT C/ BASE 1000W - RELE FOTOELETRICO BIVOLT C/ BASE 1000W

Data: 03/06/2024 14:33
 Modalidade: Dispensa
 SRP: NÃO
 Identificação: 10706597000148-1-000114/2024
 Lote/Item: 1/8
 Ata: N/A
 Homologação: 03/05/2024 00:00
 Fonte: https://www.gov.br/pncp/pt-br
 Quantidade: 1
 Unidade: UN
 UF: SP

CNPJ	Razão Social do Fornecedor	Valor da Proposta Final
26.957.147/0001-68	INGRID PALOMA FAGA KREPSKI 46442231828	R\$ 32,50
VENCEDOR		
Marca: Marca não informada Fabricante: Fabricante não informado		
Endereço:		

Preço (Outros Entes Públicos) 3: Mediana das Propostas Finais

Inc. II Art. 5º da IN 65 de 07 de Julho de 2021 (Lei nº 14.133)

R\$ 25,17

Maria das Dores X. Pereira
 GERENTE GERAL DE COMPRAS
 MATRÍCULA 2700



Órgão: MUNICÍPIO DE ICAPUI
Objeto: Aquisição de material de construção, elétrico, hidráulico e ferramentas para atender as demandas das diversas secretarias deste município de Icapuí-CE.
Descrição: RELÉ FOTOELÉTRICO 1000W/220V - Relé fotelétrico, tensão nominal: 220 v, potência nominal: 1000 w - RELÉ FOTOELÉTRICO 1000W/220V - Relé fotelétrico, tensão nominal: 220 v, potência nominal: 1000 w

Data: 10/05/2024 11:15
Modalidade: PREGÃO ELETRÔNICO
SRP: NÃO
Identificação: 2024042301-ICAPUI-CE-
MUNICÍPIO DE ICAPUI-PREGÃO
ELETRÔNICO
Lote/Item: 8/136
Ata: [Link Ata](#)
Homologação: 23/05/2024 09:47
Fonte: <https://bnccompras.com/Process/ProcessSearchPublic?param1=1>
Quantidade: 8
Unidade: Und
UF: CE

CNPJ	Razão Social do Fornecedor	Valor da Proposta Final
10.274.559/0001-63	J SUELIO DOS SANTOS LIMA	R\$ 25,17
VENCEDOR		
Marca: OSRAM		
Fabricante: Fabricante não informado		
Endereço:		

Preço PMS 1:

R\$ 26,00

Inc. III Art. 5º da IN 65 de 07 de Julho de 2021 (Lei nº 14.133)

Código Insumo 1: 00002510

Código Insumo 2:

Tabela: SINAPI - Sistema Nacional de Pesquisa de Custos e Índices

Objeto: RELE FOTOELETRICO INTERNO E EXTERNO BIVOLT 1000 W, DE CONECTOR, SEM BASE

Mês/Ano: 01/03/2024 00:00:00

UF: RJ

Unidade Medida: UN

Preço Sim

Desonerado:

Item 2: lâmpada multivapor metálico 150w, alta pressão, base E-27, tubular 4200k, NBR: 14305

Preço Estimado: R\$ 34,65 (un)

Percentual: -

Preço Estimado Calculado: R\$ 34,65

Média dos Preços Obtidos: R\$ 34,65

Quantidade	Descrição	Observação
350 Unidades	lâmpada multivapor metálico 150w, alta pressão, base E-27, tubular 4200k, NBR: 14305	

Preço (Outros Entes Públicos) 1: Mediana das Propostas Finais

R\$ 33,74

Inc. II Art. 5º da IN 65 de 07 de Julho de 2021 (Lei nº 14.133)

Maria das Dores X. Pereira
GERENTE GERAL DE COMPRAS
MATRICULA: 2730



Órgão: MUNICIPIO DE LUIZ ALVES
Objeto: SELEÇÃO DE PROPOSTA, VISANDO REGISTRO DE PREÇO PARA AQUISIÇÃO DE MATERIAS E CONTRATAÇÃO DE MÃO-DE-OBRA PARA MANUTENÇÃO E MELHORIAS NA ILUMINAÇÃO PUBLICA DO MUNICÍPIO DE LUIZ ALVES-SC.
Descrição: Lâmpada de multivapores metálicos 150W, com as seguintes CARACTERÍSTICAS TÉCNICAS MÍNIMAS, bulbo tubular, fluxo luminoso 12.000 IM, temperatura da cor mínima 4.000°K, bocal E40. - Lâmpada de multivapores metálicos 150W, com as seguintes CARACTERÍSTICAS TÉCNICAS MÍNIMAS, bulbo tubular, fluxo luminoso 12.000 IM, temperatura da cor mínima 4.000°K, bocal E40.

Data: 22/03/2024 08:00
Modalidade: Pregão - Eletrônico
SRP: SIM
Identificação: 83102319000155-1-000040/2024
Lote/Item: 1/5
Ata: N/A
Homologação: 23/04/2024 00:00
Fonte: <https://www.gov.br/pncp/pt-br>
Quantidade: 1.000
Unidade: PEÇA (PC)
UF: SC

CNPJ	Razão Social do Fornecedor	Valor da Proposta Final
01.614.582/0001-69	MERCOLUX COMERCIAL ELETRICA LTDA	R\$ 33,74
VENCEDOR		
Marca: Marca não informada		
Fabricante: Fabricante não informado		
Estado:	Cidade:	Endereço:
SC	Itajaí	AVENIDA IRINEU BORNHAUSEN, 855
		Telefone:
		(47) 3348-1313 / (47) 3348-1313

Preço (Outros Entes Públicos) 2: Mediana das Propostas Finais

R\$ 38,09

Inc. II Art. 5º da IN 65 de 07 de Julho de 2021 (Lei nº 14.133)

Órgão: MUNICIPIO DE CUIPIRA
Objeto: Constitui objeto da presente licitação o Sistema de Registro de Preço, para o fornecimento parcelado de Material de Construção sendo distribuídos através dos itens compostos de: material elétrico, ferragens, material de construção, hidráulicos, iluminação pública e EPIs, para atender as necessidades da Prefeitura Municipal de Cupira e secretarias vinculadas, e Fundo Municipal de Saúde
Descrição: lâmpada multivapor metálico 150w, alta pressão, base E-27, tubular 4200k, NBR: 14305 - lâmpada multivapor metálico 150w, alta pressão, base E-27, tubular 4200k, NBR: 14305

Data: 31/08/2023 09:00
Modalidade: PREGÃO ELETRÔNICO
SRP: SIM
Identificação: 027-2023-CUIPIRA-PE-MUNICIPIO DE CUIPIRA-PREGÃO ELETRÔNICO
Lote/Item: 85/
Ata: [Link Ata](#)
Homologação: 05/09/2023 08:57
Fonte: <https://bnccompras.com/Process/ProcessSearchPublic?param1=1>
Quantidade: 550
Unidade: UND
UF: PE

CNPJ	Razão Social do Fornecedor	Valor da Proposta Final
41.387.997/0001-61	ALEXANDRE ANTONIO CAVALCANTI DA SILVA EIRELLI	R\$ 16,00
VENCEDOR		
Marca: avant		
Fabricante: Fabricante não informado		
Modelo:		
Endereço:		

43.471.316/0001-74 GRAND COMMERCE LTDA

R\$ 16,49

Marca:
Fabricante: Fabricante não informado
Modelo:

Estado: SC Cidade: Palhoça Endereço: RUA SANTA MARTA, 80 Telefone: (48) 3380-1938 Email: ceo.grandcommerce@gmail.com

Maria das Dores X. Pereira
GERENTE GERAL DE COMPRAS
MATRICULA 2730



CNPJ	Razão Social do Fornecedor	Valor da Proposta Final
40.690.097/0001-26	BA LUZ INDUSTRIA E COMERCIO DE MATERIAIS ELETRICOS EIRELI	R\$ 27,17
Marca: Fabricante: Fabricante não informado Modelo:		
Estado: GO	Cidade: Goiânia	Endereço: AV VILLE, 3353
Nome de Contato: Jeniffer	Telefone: (62) 8415-6721	Email: licitacaobaluzind@gmail.com

19.867.301/0001-45	INOVA COMERCIO E SERVICOS LTDA	R\$ 27,18
Marca: Fabricante: Fabricante não informado Modelo:		
Estado: PE	Cidade: Paulista	Endereço: R GOIANA, 276
Nome de Contato:	Telefone: (81) 8702-6855	Email: inovacomercioservicos@outlook.com

46.423.434/0001-03	ATRIUM INDUSTRIA E COMERCIO DE FERRAGENS LTDA	R\$ 38,09
Marca: Fabricante: Fabricante não informado Modelo:		
Estado: RS	Cidade: Erechim	Endereço: R SANTOS DUMONT, 888
Nome de Contato: Jessiano	Telefone: (54) 3015-2661	Email: atrium.vendas@gmail.com

19.299.794/0001-64	CAPITAL DA CONSTRUCAO, COMERCIO E SERVICO EIRELI	R\$ 39,67
Marca: Fabricante: Fabricante não informado Modelo:		
Estado: PE	Cidade: Recife	Endereço: R MOACIR ALBUQUERQUE, 327
Nome de Contato: LUCIANA / JUNIOR	Telefone: (81) 3453-5669	Email: capitaldaconstrucao@hotmail.com

49.464.926/0001-27	LRF DISTRIBUIDORA LTDA	R\$ 43,93
Marca: Fabricante: Fabricante não informado Modelo:		
Endereço: R ANDRE VIDAL DE NEGREIROS, 565	Telefone: (87) 3762-0445/ (87) 3025-0632	Email: lr_distribuidora@outlook.com

13.603.534/0001-54	CENTER LUZ SERVICOS E COMERCIO DE MATERIAL ELETRICO EIRELI	R\$ 43,93
Marca: Fabricante: Fabricante não informado Modelo:		
Estado: PB	Cidade: João Pessoa	Endereço: AV BARAO DE MAMANGUAPE, 374
Telefone: (83) 3512-4313	Email: contato@centerluzpb.com.br	

41.467.016/0001-96	MILLENIO LICITACOES LTDA	R\$ 50,00
Marca: Fabricante: Fabricante não informado Modelo:		
Estado: PE	Cidade: Recife	Endereço: R RIO XINGU, 305
Telefone: (81) 8689-2987	Email: millenium_licitacoes@outlook.com	

Preço Site de Domínio Amplo 1 R\$ 32,11

Inc. III Art. 5º da IN 65 de 07 de Julho de 2021 (Lei nº 14.133)

Site: Grupo Imperium

Produto: Lâmpada Imperium Vapor Metálico Tubular 150w E27

Descrição: Anexo 1

Data/Hora Inclusão: 27/08/2024 11:15:05

CNPJ:

Telefone:

Url: https://loja.grupoimperium.com.br/lampada-imperium-vapor-metalico-tubular-150w-e27?utm_source=Site&utm_medium=GoogleMerchant&utm_campaign=GoogleMerchant

Maria das Dores X. Pereira
GERENTE GERAL DE COMPRAS
MATRICULA 2738



Relatório gerado no dia 27/08/2024 11:24:46 (IP: 177.87.1.56)
 Código Validação: IOTJujXIBZkJDIOtrnC8cgQ1lI%2bVcFaWVjy3%2fkoEOCwqHU8nPtm6WA%3d%3d
<http://www.bancodeprecos.com.br/CertificadoAutenticidade?token=IOTJujXIBZkJDIOtrnC8cgQ1lI%2bVcFaWVjy3%2fkoEOCwqHU8nPtm6WA%253d%253d>

Item 3: reator lâmpada alta pressão, tipo: vapor metálico, instalação: externa, potencia: 150 w, NBR:5101

Preço Estimado: R\$ 92,67 (um)

Percentual: -

Preço Estimado Calculado: R\$ 92,67

Média dos Preços Obtidos: R\$ 92,67

Quantidade	Descrição	Observação
300 Unidades	reator lâmpada alta pressão, tipo: vapor metálico, instalação: externa, potencia: 150 w, NBR:5101	

Preço (Compras Governamentais) 1: Mediana das Propostas Finais

R\$ 80,90

Inc. I Art. 5º da IN 65 de 07 de Julho de 2021 (Lei nº 14.133)

CNPJ: 05.149.166/0001-98
Órgão: PREFEITURA MUNICIPAL DE SALINÓPOLIS/PA
Objeto: Aquisição de Material Elétrico para Manutenção da Iluminação Pública nas Zonas Urbana e Rural do Município de Salinópolis/PA.
Descrição: Reator lâmpada vapor metálico - Reator Lâmpada Vapor Metálico Tipo Uso: Externo, Potência Nominal Lâmpada: 150 W, Tensão Nominal: 220 V, Frequência Nominal: 60 HZ, Fator Potência: > Ou = 0,96, Características Adicionais: Ignitor E Capacitor Incorporados; Pico Tensão 3,5, Tipo Descarga: Alta Pressão, Normas Técnicas: Nbr 14305, Variação Temperatura: Max. 90 °
CatMat: 433617 - Reator Lâmpada Vapor Metálico - Tipo Uso: Externo | Potência Nominal Lâmpada: 150 W | Tensão Nominal: 220 V | Frequência Nominal: 60 HZ | Fator Potência: > Ou = 0,96 | Características Adicionais: Ignitor E Capacitor Incorporados; Pico Tensão 3,5 | Tipo Descarga: Alta Pressão | Normas Técnicas: Nbr 14305 | Variação Temperatura: Max. 90 °C

Data: 23/10/2023 09:00
Modalidade: Pregão Eletrônico
SRP: SIM
Identificação: NºPregão:312023 / UASG:980523
Lote/Item: /34
Ata: [Link Ata](#)
Adjudicação: 10/11/2023 19:09
Homologação: 13/11/2023 11:57
Fonte: www.gov.br/compras/pt-br
Quantidade: 2.500
Unidade: Unidade
UF: PA

CNPJ	Razão Social do Fornecedor	Valor da Proposta Final
43.138.901/0001-57 *VENCEDOR* Marca: INTRAL Fabricante: INTRAL Modelo: INTRAL Endereço:	RURALSERVI LOCACOES E SERVICOS LTDA	R\$ 33,00
47.977.771/0001-05 Marca: GOODLUX Fabricante: GOODLUX Modelo: GOODLUX Estado: SC Cidade: Palhoça Endereço: R NAJLA CARONE GUEDERT, 820	MACROMMERCE LTDA	R\$ 39,88
12.046.768/0001-85 Marca: SAMA Fabricante: SAMA Modelo: SAMA Estado: PA Cidade: Castanhal Endereço: TRAVESSA DOUTOR LAURO SODRE, 1185	PRAVALUZ COMERCIO LTDA	R\$ 51,30
38.874.848/0001-12 Marca: DEMAPE Fabricante: DEMAPE Modelo: RVMET 150W AFP EXT ENCE Estado: SP Cidade: Itatiba Endereço: R JOAO BIZZO, 10	D.M.P.EQUIPAMENTOS LTDA	R\$ 51,32

Maria das Dores X. Pereira
GERENTE GERAL DE COMPRAS
MATRICULA: 2730



CNPJ	Razão Social do Fornecedor	Valor da Proposta Final			
37.227.550/0001-58	DELVALLE MATERIAIS ELETRICOS EIRELI	R\$ 52,75			
Marca: JRC Fabricante: JRC Modelo: EXTERNO					
Estado:	Cidade:	Endereço:	Nome de Contato:	Telefone:	Email:
GO	Goiânia	R R 5, 129	GABRIELA	(62) 3294-3251	delvallemateriaiseletricos@gmail.com
20.164.580/0001-60	AIRTON FERREIRA TEIXEIRA	R\$ 70,02			
Marca: SAMA Fabricante: SAMA Modelo: SAMT150AE					
Estado:	Cidade:	Endereço:	Nome de Contato:	Telefone:	Email:
SP	Guarulhos	R BENEDITO RODRIGUES DE FREITAS, 35	JESSICA	(11) 2242-8686	jessica@globexx.com.br
26.225.478/0001-03	CONSTRUTORA E DEPOSITO DE MATERIAIS DE CONSTRUCAO REALIZANDO SONHO LTDA	R\$ 70,03			
Marca: demape Fabricante: demape Modelo: 90815019600					
Estado:	Cidade:	Endereço:	Nome de Contato:	Telefone:	Email:
PR	Querência do Norte	AVENIDA SAO PAULO, 1242	EUGENIA	(44) 3462-1205 / (44) 9995-4003 / (44) 3462-1205	eugenia_gelli@hotmail.com
23.019.990/0001-05	JOSE PEQUENO SOUSA	R\$ 72,00			
Marca: sama Fabricante: sama Modelo: sama					
Endereço:					
50.889.102/0001-88	EGA COMERCIO E REPRESENTACAO LTDA	R\$ 73,00			
Marca: IMBRAX Fabricante: IMBRAX Modelo: IMBRAX					
Endereço:					
05.025.835/0001-10	ATOMOS CONSTRUCOES LTDA	R\$ 80,90			
Marca: DEMAPE Fabricante: DEMAPE Modelo: Reator Lâmpada 150 W, Tensão Nominal: 220 V					
Estado:	Cidade:	Endereço:	Nome de Contato:	Telefone:	Email:
PA	Parauapebas	R 132, SN	JOZERI	(94) 8147-7008	jozeri@outlook.com.br
42.698.864/0001-79	AUGE LUZ MATERIAIS ELETRICOS LTDA	R\$ 80,91			
Marca: Induwolt Fabricante: Induwolt Modelo: 150W					
Estado:	Cidade:	Endereço:	Nome de Contato:	Telefone:	Email:
GO	Goiânia	R OLIVIA BATISTA ASSUNCAO, 314	CLEITON	(62) 8485-4950	augeluzmateriaiseletricos@gmail.com
37.386.859/0001-90	CONSTRULUZ COMERCIO E SERVICOS LTDA	R\$ 81,65			
Marca: IDEAL Fabricante: IDEAL Modelo: RME150					
Estado:	Cidade:	Endereço:	Telefone:	Email:	
GO	Goiânia	R MDV29, 199	(62) 3299-6483/ (62) 3086-6481	construluzcomercioeservicos@gmail.com	

Maria das Dores X. Pereira
 GERENTE GERAL DE COMPRAS
 MATRICULA: 2730



CNPJ	Razão Social do Fornecedor	Valor da Proposta Final
48.423.543/0001-48	48.423.543 GABRIEL LOPES TEIXEIRA	R\$ 90,00
Marca: GL Fabricante: GL Modelo: REATOR VAPOR METALICO Endereço:		
51.164.013/0001-37	A RODRIGUES COM E SERVICOS LTDA	R\$ 90,00
Marca: DEMAPE Fabricante: DEMAPE Modelo: 150W EXT Endereço:		
28.273.147/0001-74	SEVEN CONSULTORIA EM GESTAO LTDA	R\$ 106,63
Marca: INTRAL Fabricante: INTRAL Modelo: - Estado: PA Cidade: Belém Endereço: TRAVESSA GUERRA PASSOS, 219 Telefone: (91) 8443-5116 Email: eldelito@uol.com.br		
17.451.234/0001-58	GR COMERCIO EIRELI	R\$ 125,78
Marca: GOODLUX Fabricante: GOODLUX Modelo: GOODLUX Estado: MG Cidade: Contagem Endereço: R PORTO, 53 Nome de Contato: ALBERTO Telefone: (31) 2524-4020 Email: grcomercio@grcomercio.com.br		
19.593.406/0001-53	ALBUQUERQUE SOLUCOES LTDA	R\$ 127,18
Marca: REATEC Fabricante: REATEC Modelo: RSEP150A26P Estado: SC Cidade: Blumenau Endereço: R DOUTOR PEDRO ZIMMERMANN, 9802 Nome de Contato: LEANDRO Telefone: (47) 3325-7677 Email: contato@albuquerque solucoes.com.br		
15.579.052/0001-31	EDER JUNIOR G. LOPES	R\$ 213,25
Marca: IDEAL Fabricante: IDEAL Modelo: REATOR VAPOR METALICO Estado: PA Cidade: Belém Endereço: ROD ARTUR BERNARDES, 5 Nome de Contato: THIAGO Telefone: (91) 3258-6292 Email: rcl.comercial@hotmail.com		
42.070.491/0001-97	DGA COMERCIO DE MATERIAIS ELETRICOS LTDA	R\$ 213,25
Marca: SAMA Fabricante: SAMA Modelo: SAMA Estado: MG Cidade: Contagem Endereço: R PADRE ANTONIO VIEIRA, 373 Telefone: (31) 9932-1195 Email: dgamateriaiseletricos@gmail.com		

Preço (Outros Entes Públicos) 1: Mediana das Propostas Finais

R\$ 99,89

Inc. II Art. 5º da IN 65 de 07 de Julho de 2021 (Lei nº 14.133)

Maria das Dores X. Pereira
GERENTE GERAL DE COMPRAS
MARCOS PEREIRA



Órgão: MUNICIPIO DE NOSSA SENHORA DE LOURDES

Data: 14/05/2024 09:30

Objeto: Registro de Preços para futura e eventual Aquisição de Materiais Elétricos, para atender as necessidades das Secretarias da Prefeitura de Nossa Senhora de Lourdes/SE.

Modalidade: PREGÃO ELETRÔNICO

SRP: SIM

Descrição: REATOR VAPOR DE SÓDIO 150W-220V, REATOR BAIXA PERDA, USO EXTERNO, PARA LÂMPADA VAPOR DE SÓDIO ALTA PRESSÃO 150W -220V - 60 HZ, FATOR DE POTENCIA IGUAL OU SUPERIOR A 0,94, GALVANIZADOS A QUENTE, COM IGNITOR INCORPORADO. - REATOR VAPOR DE SÓDIO 150W-220V, REATOR BAIXA PERDA, USO EXTERNO, PARA LÂMPADA VAPOR DE SÓDIO ALTA PRESSÃO 150W -220V - 60 HZ, FATOR DE POTENCIA IGUAL OU SUPERIOR A 0,94, GALVANIZADOS A QUENTE, COM IGNITOR INCORPORADO.

Identificação: 06-2024-NOSSA SENHORA DE LOURDES-SE-MUNICIPIO DE NOSSA SENHORA DE LOURDES- PREGÃO ELETRÔNICO

Lote/Item: 52/

Ata: [Link Ata](#)

Homologação: 22/05/2024 08:25

Fonte: <https://bnccompras.com/Process/ProcessSearchPublic?param1=1>

Quantidade: 600

Unidade: UND

UF: SE

CNPJ	Razão Social do Fornecedor	Valor da Proposta Final
20.164.580/0001-60 *VENCEDOR*	AIRTON FERREIRA TEIXEIRA	R\$ 99,88
Marca: SAMA Fabricante: Fabricante não informado Modelo: SA150AE		
Estado: SP	Cidade: Guarulhos	Endereço: R BENEDITO RODRIGUES DE FREITAS, 35
Nome de Contato: JESSICA	Telefone: (11) 2242-8686	Email: jessica@globexx.com.br
08.962.465/0001-35	AP COMERCIO E SERVICOS DE CONSTRUCAO EIRELI	R\$ 99,89
Marca: Marca não informada Fabricante: Fabricante não informado		
Estado: BA	Cidade: Guanambi	Endereço: R B DISTRITO INDUSTRIAL, 84
Nome de Contato: Allan	Telefone: (77) 3451-9382	Email: ap.contato33@gmail.com
39.575.051/0001-87	NOVA DISTRIBUIDORA LTDA	R\$ 160,00
Marca: Marca não informada Fabricante: Fabricante não informado		
Estado: SE	Cidade: Nossa Senhora do Socorro	Endereço: RUA C, 231
Telefone: (79) 9951-3475		

Preço Site de Dominio Amplo 1

R\$ 97,22

Inc. III Art. 5º da LN 65 de 07 de Julho de 2021 (Lei nº 14.133)

Site: RJE Iluminação

Produto: Reator Vapor Metalico Ext 150w Afp - Ideal

Descrição: Anexo 2

Data/Hora Inclusão: 26/08/2024 11:30:44

CNPJ:

Telefone:

Url: <https://www.rjeiluminacao.com.br/reator-de-descarga/reator-de-descarga-externo/reator-de-descarga-vapor-metalico-150w-ence-externo?parceiro=3948>

Maria das Dores X. Pereira
GERENTE GERAL DE COMPRAS
MATRICULA: 2730





Extrato de fontes utilizadas neste relatório

ATENÇÃO - O Banco de Preços é uma solução tecnológica que atende aos parâmetros de pesquisa dispostos em Leis vigentes, Instruções Normativas, Acórdãos, Regulamentos, Decretos e Portarias. Sendo assim, por reunir diversas fontes governamentais, complementares e sites de domínio amplo, o sistema não é considerado uma fonte e, sim, um meio para que as pesquisas sejam realizadas de forma segura, ágil e eficaz.

Fontes utilizadas nesta cotação:

1 - Banco Nacional de Compras https://bnccompras.com/Process/ProcessSearchPublic?param1=1	Data: 22/08/2024 14:30:37 Acessar a fonte aqui
2 - Portal Nacional de Contratações Públicas https://www.gov.br/pncp/pt-br	Data: 08/07/2024 17:00:40 Acessar a fonte aqui
3 - Banrisul www.banrisul.com.br	Data: 25/07/2024 10:29:37 Acessar a fonte aqui
4 - Compras.gov.br www.gov.br/compras/pt-br	Data: 30/07/2024 07:27:21 Acessar a fonte aqui

Fontes de domínio amplo:

1 - Grupo Imperium loja.grupoimperium.com.br	Data: 27/08/2024 11:15:05 Acesse a fonte aqui
2 - RJE Iluminação www.rjeiluminacao.com.br	Data: 26/08/2024 11:30:44 Acesse a fonte aqui

Maria das Dores X. Pereira
GERENTE GERAL DE COMPRAS
MATRÍCULA: 2730



Anexo 1

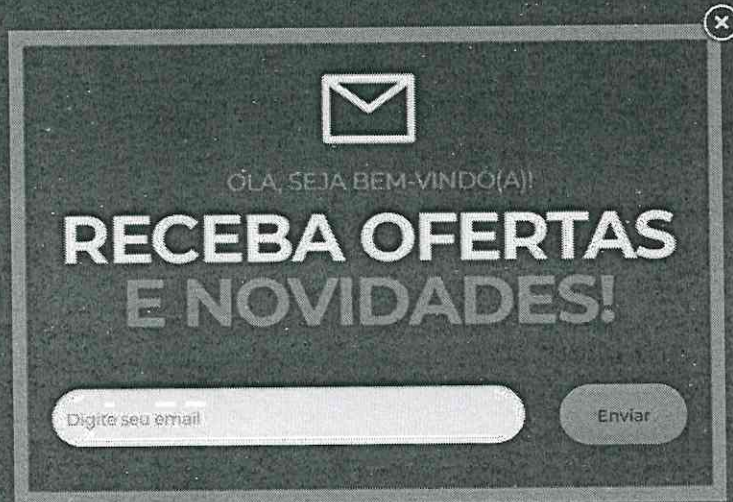

✕



OLÁ, SEJA BEM-VINDO(A)!

**RECEBA OFERTAS
E NOVIDADES!**

Digite seu email

Enviar

Maria das Dores X. Pereira
GERENTE GERAL DE COMPRAS
MATRICULA: 2730

Anexo 2



RASTREAR PEDIDO AJUDA E SUPORTE

SEJA BEM VINDO. ACESSAR MINHA CONTA

O que deseja procurar?



(16) 3353-7525

Seg a qui, das 8h às 18h -
Sexta, das 8h às 17h



Carrinho
0 itens

DEPARTAMENTOS

LUMINÁRIAS

POSTES

LÂMPADAS

LUSTRES

REFLETORES

LUZES E FIGURAS DE NATAL

VENTILADORES

HOME / REATORES / REATOR DE DESCARGA VAPOR METALICO 150W ENCE EXTERNO



Reator de Descarga Vapor Metalico 150W ENCE Externo

MODELO: MO150EA26-ENCE
GARANTIA: 1 ANO APÓS O RECEBIMENTO DO PRODUTO
DISPONIBILIDADE: DISPONÍVEL DE 7 A 10 DIAS ÚTEIS

R\$ 97,22

R\$ 92,36 à vista com desconto Boleto - Vindi
ou 6x de R\$ 16,85 com juros MasterCard -
Vindi ou 6x de R\$ 16,85 com juros Cartão Visa -
Vindi

Quantidade:

COMPRAR

SIMULADOR DE FRETE

CALCULAR

DESCRIÇÃO GERAL

GARANTIA

FORMAS DE PAGAMENTO

AVALIAÇÕES

linha Reator Externo

VAPOR METALICO

MO150EA26 - ENCE • 150W

O reator é elemento fundamental para um projeto de iluminação, o bom resultado, entretanto, é muito mais que beleza e bom gosto, depende de conhecimento técnico e qualidade do produto. Com o Reator de Descarga Ideal, você terá uma correta aplicação, garantindo um melhor desempenho, contribuindo diretamente para a manutenção do fluxo luminoso e vida útil da lâmpada.

Para melhor performance, utilize lâmpadas da Starlight com reatores da Ideal! A Combinação perfeita com o menor custo, maior eficiência energética e o máximo de iluminação e durabilidade.

Descrição Técnica:

Potência da Lâmpada (W): 150

Fator de Potência: 0,76

Perda Máxima (W): 22

Tensão Rede: 220

Fator de Potência: 0,97

Maria das Dores X. Pereira
GERENTE GERAL DE COMPRAS
MATRICULA 2730

DEPARTAMENTO DE COMPRAS

MÉDIA DE PREÇOS, MATERIAIS DE ILUMINAÇÃO PÚBLICA.

ESTIMATIVA DE PREÇOS			VALOR MÉDIO	
Inc I artigo 5º compras governamentais.			VALOR UNITÁRIO	VALOR TOTAL
ITEM	DESCRIÇÃO	QUANTIDADE	VALOR UNITÁRIO	
1	rele fotoelétrico, material plástico, potencia de 1000 w, tensão de operação: 220 v, características adicionais: sem base, NBR: 5123	300	R\$ 29,48	R\$ 8.844,00
2	lâmpada multivapor metálico 150w, alta pressão, base E-27, tubular 4200k, NBR: 14305	350	R\$ 34,65	R\$ 12.127,50
3	reator lâmpada alta pressão, tipo: vapor metálico, instalação: externa, potencia: 150 w, NBR:5101	300	R\$ 92,67	R\$ 27.801,00
				R\$ 48.772,50

Maria das Dores X. Pereira
GERENTE GERAL DE COMPRAS
MATRICULA: 2930

DATA: 27 / 08 / 24